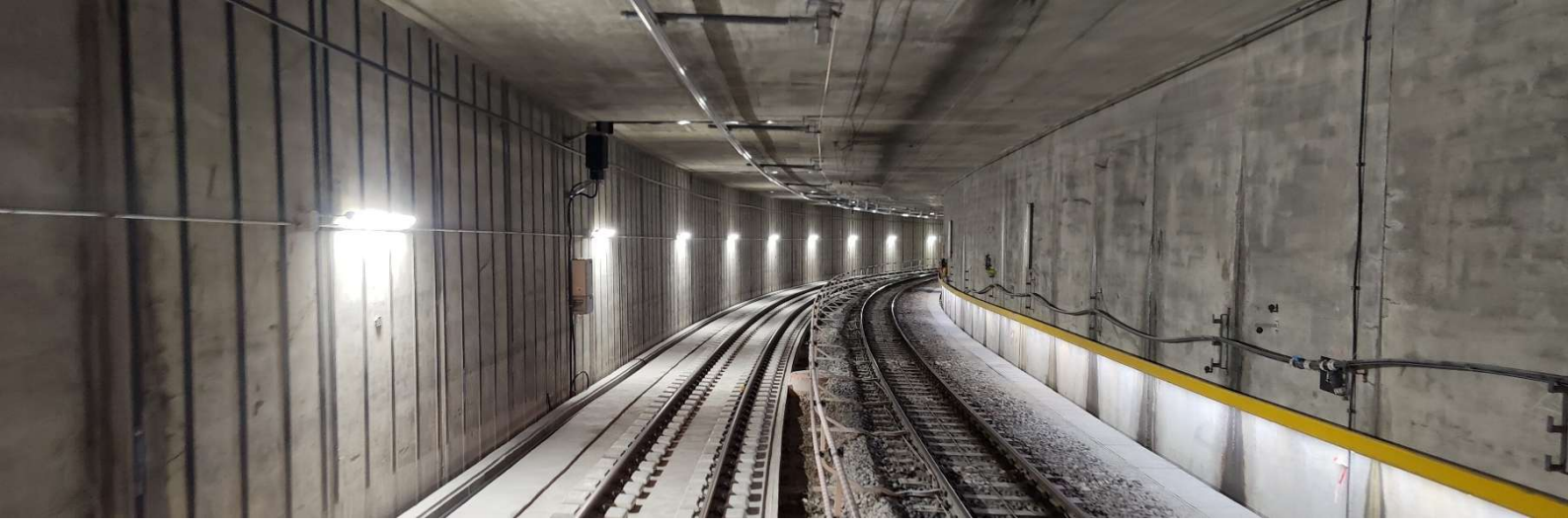

Gestalte die Zukunft der Forchbahn mit. Übernimm die Verantwortung für anspruchsvolle Bahntechnikprojekte und arbeite mit Fachspezialist:innen, Behörden und weiteren Stakeholdern zusammen. Freu dich auf vielseitige Aufgaben, moderne Technologien und die Mitarbeit in einem engagierten Team.

Die Forchbahn ist ein regional verankertes Bahnunternehmen und sorgt täglich dafür, dass Menschen zuverlässig zwischen der Region Pfannenstil und Zürich unterwegs sind. Damit unsere Infrastruktur auch in Zukunft sicher und leistungsfähig bleibt, suchen wir dich als Verstärkung für unser Team.

Wir suchen dich als

Projektleitung Bahntechnik (m/w/d)

Forch | 80-100% | Per sofort oder nach Vereinbarung

Das erwartet Dich

- Du planst und leitest Neu- und Umbauprojekte in der Bahntechnik
- Deine Schwerpunkte liegen in den Bereichen elektrische Anlagen, Bahnstrom- und Sicherungsanlagen
- Je nach Projektumfang übernimmst du die Gesamt- oder Teilprojektleitung und steuerst alle Projektphasen von der Studie bis zur Inbetriebnahme
- Du koordinierst und führst interne und externe Fachstellen und stellst eine effiziente Zusammenarbeit sicher
- Du bist Ansprechperson für das BAV, Gemeinden, Kantone und weitere Stakeholder
- Du stellst sicher, dass Kosten, Termine, Qualität und Sicherheitsvorgaben eingehalten werden
- Du übernimmst Aufgaben der Sicherheitsleitung gemäss RTE 20100
- Du verantwortest die Beschaffung von Planungs-, Dienst- und Bauleistungen
- Du übernimmst bei Bedarf das Bearbeiten von weiteren übergeordneten Fachthemen im Bereich Bahntechnik und/oder Projektmanagement

Das bringst Du mit

- Abschluss HF/FH in Elektrotechnik oder eine vergleichbare Ausbildung
- Berufserfahrung in mindestens einem Bahntechnikbereich (elektrische Anlagen, Bahnstrom- oder Sicherungsanlagen) oder im Projektmanagement
- Interesse an neuen Technologien sowie Freude an technischen Anlagen und Systemen im Umfeld des öffentlichen Verkehrs
- Selbstständige, strukturierte und lösungsorientierte Arbeitsweise
- Eigeninitiative, Organisationsgeschick und Teamgeist
- Freude daran, Projekte aktiv voranzutreiben und Verantwortung zu übernehmen

Das bieten wir

- Eine abwechslungsreiche Tätigkeit mit viel Gestaltungsspielraum in einem kleinen und agilen Team
- Spannende Projekte mit direktem Einfluss auf die Zukunft der Bahninfrastruktur
- Fachliche und persönliche Entwicklungsmöglichkeiten
- Vielfältige Bahntechnikprojekte wie zum Beispiel Erneuerung der Bahnstromversorgung und von Gleichrichteranlagen oder Erneuerung und Anpassen der Bahntechnik im Rahmen von Fahrweg- und Haltestellenprojekten
- Mindestens 25 Tage Ferien, zusätzliche Ferientage mit zunehmendem Alter
- GA der 2. Klasse und Möglichkeit auf ein vergünstigtes Upgrade auf die 1. Klasse
- Zusätzliche ÖV-Angebote für Mitarbeitende und Familienangehörige
- Flexible Arbeitszeiten und Möglichkeit für Homeoffice
- Attraktive Pensionskassenlösung mit 60 % Arbeitgeberanteil

So bewirbst du dich

Wir mögen es unkompliziert – auch beim Bewerben. Sende uns einfach deinen Lebenslauf und deine Arbeitszeugnisse an bewerbung@forchbahn.ch. Auf ein Motivationsschreiben kannst du verzichten. Wir lernen dich lieber persönlich kennen.
Fragen zur Stelle beantwortet dir gerne Nathanael Moor, Bereichsleiter Projektmanagement Bahntechnik unter +41 43 288 11 71.

Schalte deine Laufbahnsignale jetzt auf grün!

www.forchbahn.ch